auroranetwork.it
internet solution provider

AURORA WebDOC
Document Management System

PRESENTAZIONE
Aurora WebDOC è un software della famiglia DMS (document management system) pensato per le piccole aziende e gli studi professionali. Queste realtà hanno spesso l'esigenza di strumenti personalizzati, per questa ragione Aurora Network ha sviluppato un software che rende semplice e naturale il passaggio da strumenti e documenti tradizionali alle tecnologie informatiche.

GESTIONE DOCUMENTALE
Le soluzioni di Document Management System (DMS) sono un insieme di strumenti software e hardware che consentono la gestione elettronica dei documenti prodotti e scambiati all'interno di una organizzazione. Oltre ai vantaggi forniti dall'archiviazione dei documenti, viene fornita una vasta gamma di funzionalità proprie della gestione del documento, come la ricerca avanzata, la gestione dei contatti (integrazione con Microsoft Outlook) ai quali ogni singolo documento è collegato e la protocollazione automatica di ogni documento inserito.

I VANTAGGI
Tale gestione risulta vantaggiosa grazie alla progressiva eliminazione del formato cartaceo per lettere, fax, documenti commerciali ed e-mail, garantendo una serie di vantaggi in termini di efficienza dell'organizzazione. Dall'eliminazione degli archivi cartacei consegue la riduzione dei tempi di creazione, di archiviazione e di reperimento dei documenti e la possibilità di condividere i documenti dell'organizzazione tra persone geograficamente distanti.

> Gestire le informazioni

- Rendere il lavoro più veloce
- Gestire documenti in modo semplice e produttivo
- Archiviare tutto insieme
- Trovare velocemente un documento
- Ottimizzare l'utilizzo delle risorse informative

> Lavorare insieme

- Interfaccia integrata nel software di messaggistica
- Semplificare la comunicazione all'interno del team
- Controllare i documenti redatti dai collaboratori
- Mantenere aggiornati i colleghi
- Gestire le persone, le attività ed i tempi

AURORA NETWORK S.R.L.
INFORMATION & COMMUNICATION TECHNOLOGIES
Corso Martiri della Liberazione, 6 - Lecco (LC)
Tel. 0341 287571 - Fax 0341 287557
E-mail: info@auroranetwork.it
Internet: http://www.auroranetwork.it

Microsoft CERTIFIED Partner

auroranetwork.it
internet solution provider

INTERFACCIA

Interfaccia grafica totalmente rinnovata con caratteristiche appositamente studiate per renderlo ancora più semplice e veloce da utilizzare. Interamente realizzato su piattaforma web, il software è compatibile con qualsiasi Browser Internet, in modo da funzionare senza ulteriori installazioni ed acquisto di licenze su tutti i PC della rete.

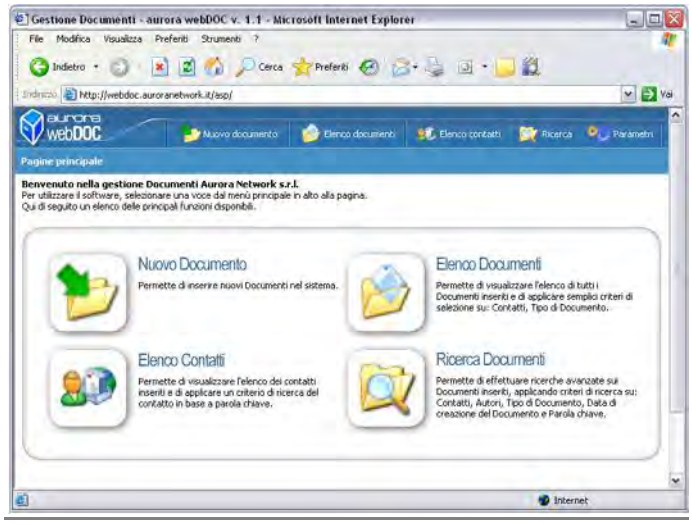

GESTIONE DOCUMENTI

L'utilizzo di Web Doc è realmente un'esperienza piacevole. All'interno si trovano maschere di caricamento dei documenti complete ed "intelligenti" che effettuano un controllo dei dati inseriti prima di memorizzarli all'interno del sistema.

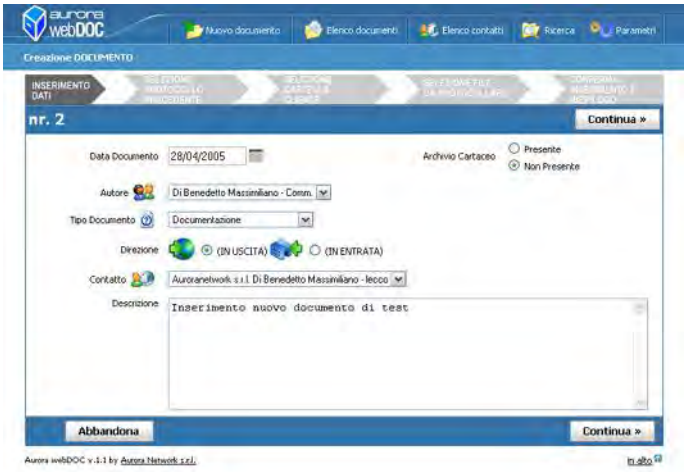

Nomi Documenti

La codifica intelligente dei nomi dei file costituisce una delle caratteristiche più innovative della nuova versione di Web Doc. Il documento inserito nel software di gestione documentale viene automaticamente duplicato e rinominato dal sistema con un codice parlante. Ciò permette una rapida e costante reperibilità dei file anche in caso di indisponibilità dei servizi di rete e permette, inoltre, ad ogni utente di utilizzare la propria organizzazione dei file senza modificare le proprie abitudini.

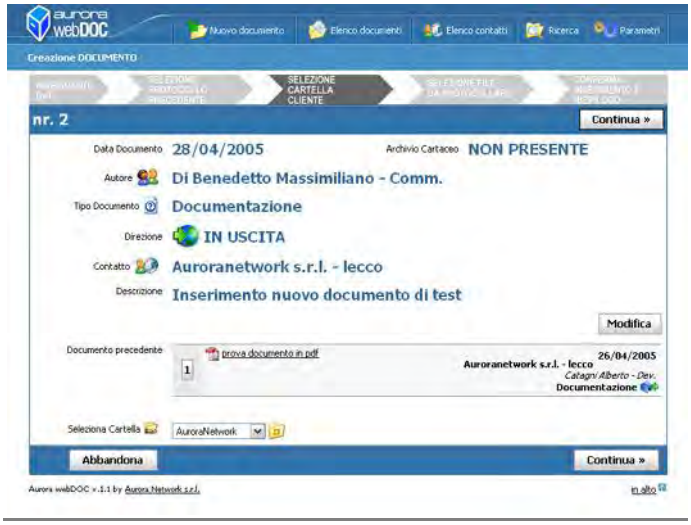

Ricerca Avanzata

Grazie all'esperienza maturata in anni di utilizzo e di evoluzione di questo sistema di gestione documentale, oggi la funzione di ricerca avanzata ha raggiunto sintesi e completezza.
Compilando pochi campi, l'utente rintraccia rapidamente ogni documento inserito raggiungendo un altro degli scopi principali di un buon software di DMS: la reperibilità dei documenti.

auroranetwork.it
internet solution provider

GESTIONE CONTATTI

Questa versione di Web Doc, integra una propria gestione dei contatti che possono essere inseriti direttamente nell'interfaccia del programma oppure sincronizzati automaticamente dai contatti di Microsoft Exchange / Outlook.
Grazie all'interfaccia web, pertanto, Web Doc diventa anche un utilissima agenda portatile visualizzabile via web da qualunque postazione Internet.

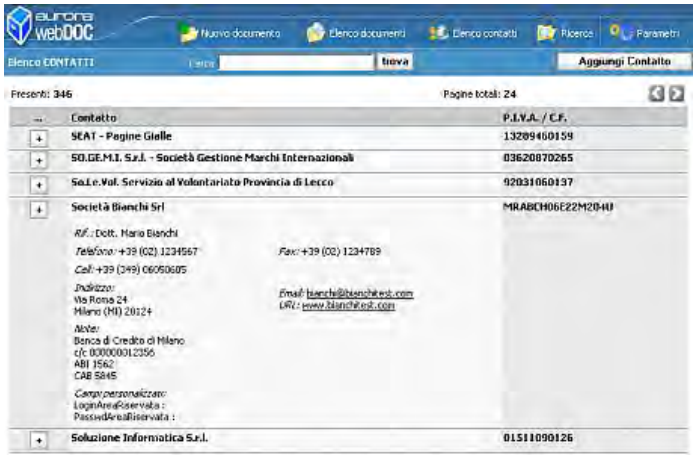

PERSONALIZZAZIONI

WebDoc prevede un'ampia gamma di parametri personalizzabili, grazie ai quali l'utente può configurare le principali funzionalità del programma senza ricorrere all'assistenza di un programmatore.

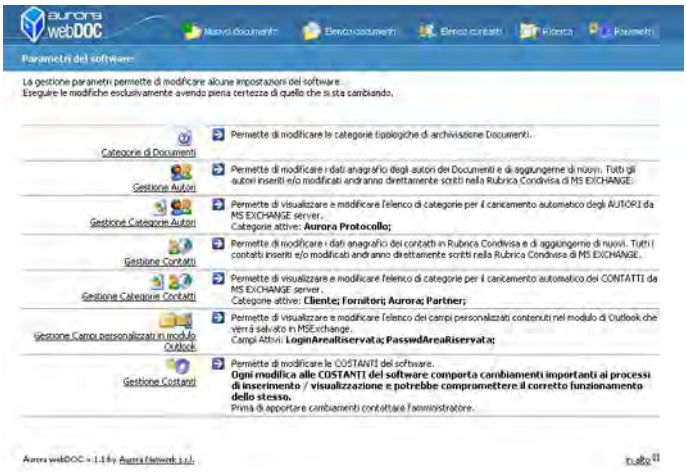

REQUISITI DI SISTEMA

CLIENT
Il programma richiede soltanto un Personal Computer con un Browser Internet (Internet Explorer, Firefox, Opera, ecc.) e può essere utilizzato indipendentemente dal sistema operativo installato (Windows, Linux, Solaris, ecc.). È consigliata una risoluzione del monitor di 1024 x 768 pixel.

SERVER
Il programma può funzionare in differenti modalità:

APPLICATION SERVICE PROVIDER
L'applicazione risiede su un Application Service Provider con garanzia di funzionamento del 99% e servizio di storage e protezione dei dati. Con questa versione l'utente ha la possibilità di diminuire notevolmente i costi per l'acquisto e la manutenzione di hardware e software.

LAN/WAN
L'applicazione viene installata su Server aziendale con sistema operativo Microsoft Windows con IIS Server Web installato, con almeno 512Mb RAM e spazio sufficiente su disco fisso per contenere gli archivi aziendali.

COLLABORATION SERVER
Questa versione viene rilasciata con l'integrazione nativa con le funzionalità principali di Microsoft Exchange Server 2000. L'applicazione può essere integrata con altre piattaforme di messaggistica e collaborazione aziendale (opzionale).